

LOEUILLY

“Etang communal”

Pêche en étang et rivière

Dépositaires :

- Le Val de Selle (*bar-tabac*) à Lœuilly
Tél. : 03 22 46 56 81
- Camping municipal du Pré de l'Abbaye à Lœuilly
Tél. : 03 22 38 13 88 (*ouvert du 28/03/15 au 15/10/15*)
- sur www.cartedepeche.com

MONSURES

“Assoc. de pêche”

Pêche en rivière

Président : Francis COLLONVILLE

1 impasse du moulin - 80160 Monsures
Tél. : 03 22 41 28 66

MONSURES

“Etang communal”

Pêche en étang

Dépositaires :

- Hubert SULEAUX
6 rue Pont - 80160 Monsures
Tél. : 03 22 41 24 66
- Vinéma à Conty - Tél. : 03 22 41 20 10
- auprès du garde pêche à l'étang.

NEUVILLE-LES-LOEUILLY

“Etangs fédéraux n°1 et n°2” et en rivière

Accessible à tout titulaire d'une carte AAPPMA

Rens. : Fédération Départementale de la Pêche au
03 22 70 28 10 ou www.federationpeche.fr/80/

Dépositaire :

Le Val de Selle (*bar-tabac*) à Lœuilly
Tél. : 03 22 46 56 81

PLACHY-BUYON

“L'eau Vive”

Pêche en rivière

Président : Lionel NORMAND

5 rue de l'Eglise - 80160 Plachy-Buyon
Tél. : 03 22 42 29 59



PROUZEL

“Assoc. de pêche”

Pêche en étang

Président : Frédéric JOLY

7 route de Conty - 80160 Plachy-Buyon
Tél. : 03 22 45 14 33
www.cartedepeche.com

TILLOY-LES-CONTY

“Assoc. de pêche”

Pêche en étang

Président : Franck TRAAS

7 rue dans Haut - 80160 Tilloy-lès-Conty
Tél. : 07 82 33 14 79
Dépositaire : auprès du garde pêche à l'étang.

VELENNES

“Etang communal”

Pêche en étang et rivière

Dépositaire :

Vinéma à Conty - Tél. : 03 22 41 20 10

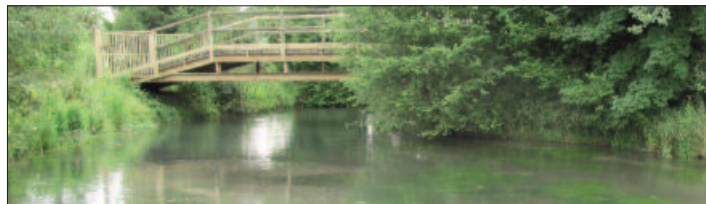

Communauté de Communes du Contynois
Place du 8 mai 1945 - 80160 Conty
Tél. : 03 22 41 08 18
Site Internet : www.cccconty.com

I.P.N.S



Les meilleurs coins de pêche



dans le Contynois

Edition 2016

Où pêcher dans le canton :



Ponton labellisé personne à mobilité réduite

Association Agréée pour la Pêche et la Protection du Milieu Aquatique

Office de Tourisme de la Vallée de la Selle

Les sites de pêche sont situés le long de la Selle et des Evoissons, rivières de première catégorie et peuplées de truites naturelles et d'ombres communs.

La Selle est un affluent de la rive gauche de la Somme. Elle prend sa source dans la craie de Catheux près de Fontaine Bonneleau dans le département de l'Oise. Elle se jette dans la Somme à Amiens. Longue de 36 km, dont 9 km dans l'Oise avec un autre nom "Celle" à la place de "Selle", elle reçoit près de Conty la rivière des Evoissons.

Plan des sites de pêche de CONTY

Etangs :



Rivières (la Selle et les Evoissons) :

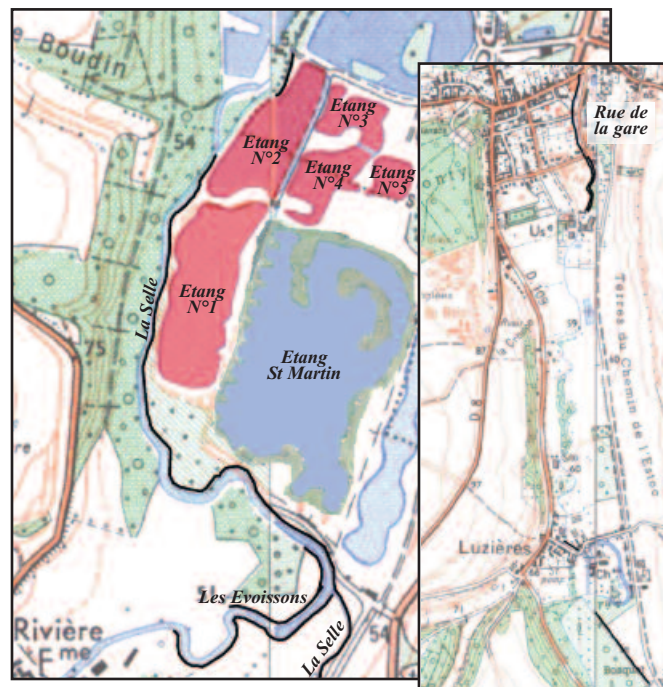

Renseignements :

CONTRE

"Amicale des Evoissons"

Pêche en étang et rivière

Président : Michel RENARD

24, Grande Rue - 80160 Essertaux

Tél. : 06 13 54 22 84

Dépositaires :

- Georges LANDAIS - 1 rue de Courselles à Contre

Tél. : 03 22 55 00 15 ou 06 79 77 76 87

- Michel RENARD au 06 13 54 22 84

- Laurent COTTREL au 06 80 32 42 42

- auprès du président à l'étang.

CONTRE

"Société de pêche"

Pêche en étang

Président : Pascal FRERE

14 bis rue au delà des vents - 80160 Contre

Tél. : 03 22 55 00 36

Dépositaire :

Vinéma à Conty - Tél. : 03 22 41 20 10

CONTY

"Les pêcheurs de Conty"

Pêche en étang et rivière

Président : Guy LACHEREZ

29, rue Henry Dunant - 80160 Conty

Tél. : 03 22 41 30 61

Dépositaires :

- Maison de la Presse de Conty

Tél. : 03 22 41 21 47

- Café L'Annexe de Plachy-Buyon

Tél. : 03 22 42 00 27

- sur www.cartedepeche.com

FREMONTIERS

"La truite Frémontoise"

Pêche dans l'étang n°1 et rivière

Président : Bernard HEQUET

4, rue du 7 juin 1940 - 80160 Frémontiers

Tél. : 03 22 55 01 33

FREMONTIERS

"Etangs fédéraux n°5 et n°6"

Accessible à tout titulaire d'une carte AAPPMA

Rens. : Fédération Départementale de la Pêche au 03 22 70 28 10 - www.federationpeche.fr/80/